



Проект «Школьная карта»



Деньги, которые мы передаем из рук в руки, очень часто являются причиной распространения заболеваний. Представьте себе, где они только не бывают?!



Наличные деньги, выданные ребенку на оплату питания в школе могут быть использованы не по назначению.



Расчет наличными деньгами занимает большое количество времени, в следствие чего образуется очередь и сокращается время приема пищи.





Отказ от денежной наличности на территории школы



Вы знаете, что и когда съел Ваш ребёнок



Оперативное пополнение лицевого счета ребенка, Ваш ребенок всегда накормлен



Контроль за расходованием денежных средств на территории школы



Потеря денег Вашими детьми



Нецелевое использование денег



Хищения денег у Ваших детей





Схема пополнения и оплаты



Безналичная оплата (по банковской карте):

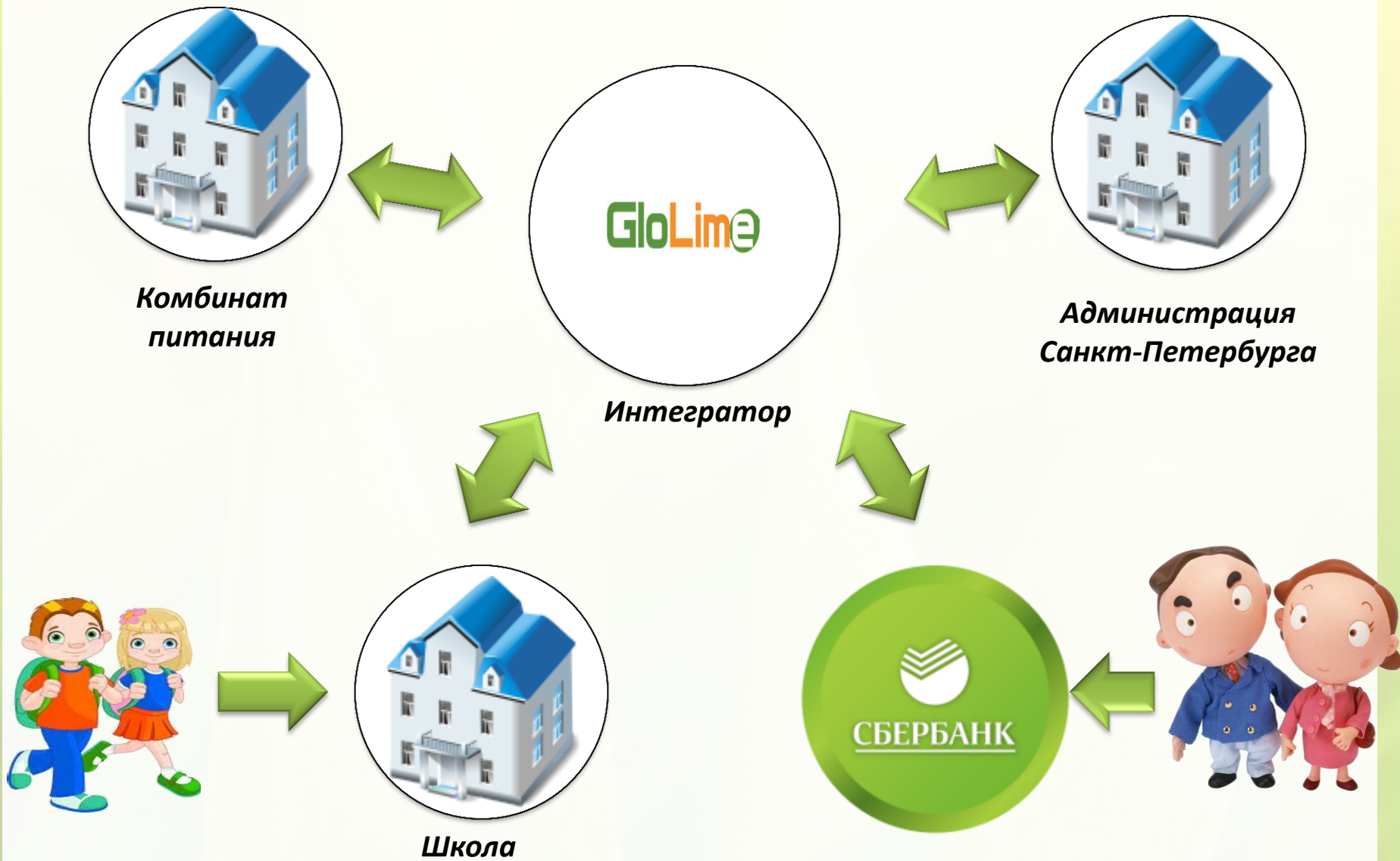
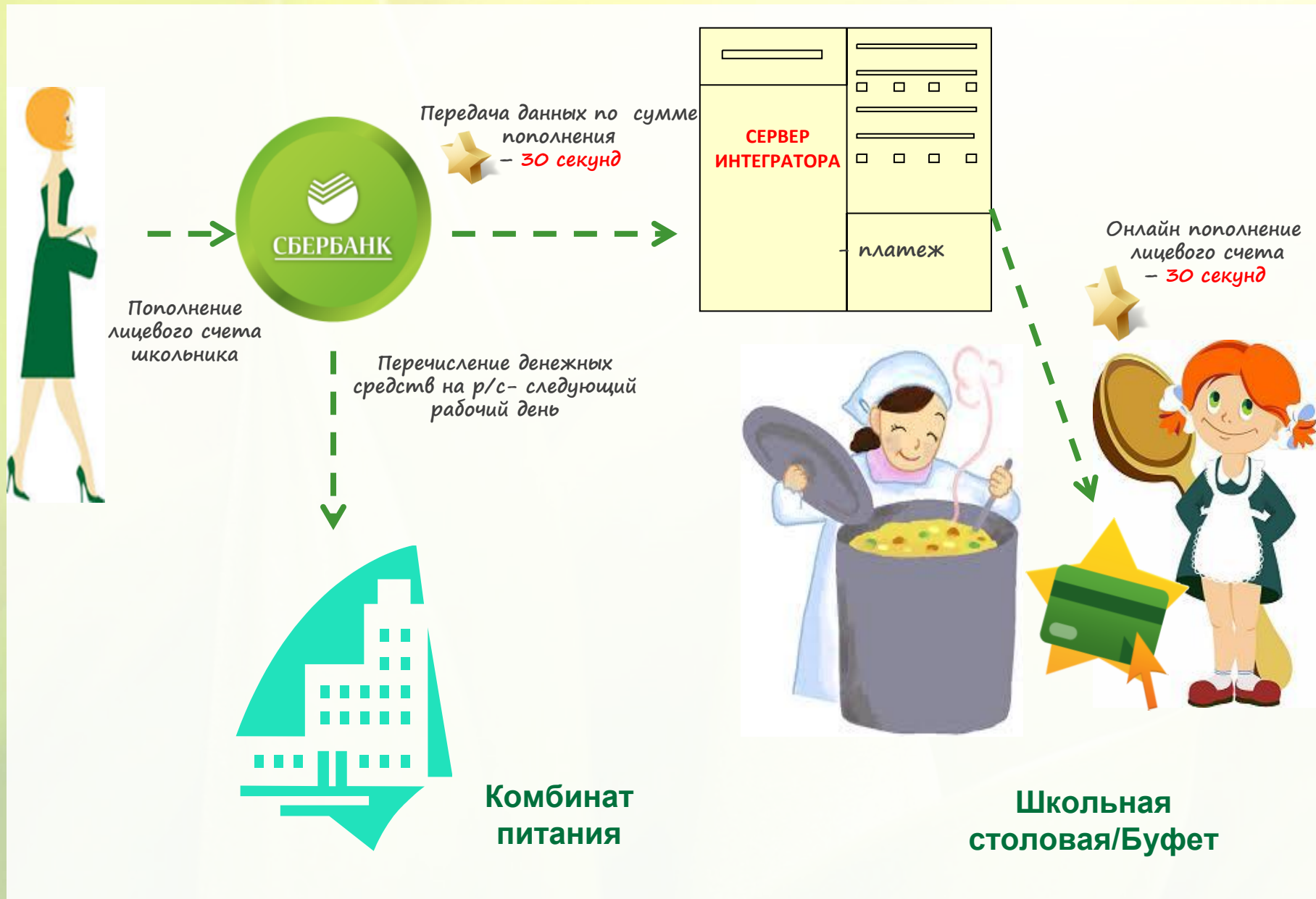

Мобильное приложение
поиск по ИНН/наименованию
Комбината питания



Автоплатеж
поиск по ИНН/наименованию
Комбината питания



Сбербанк Онлайн
поиск по ИНН/наименованию
Комбината питания



Платежный терминал
- оплата по штрих-коду
- поиск по ИНН/наименованию
Комбината питания

Наличная оплата:



Платежный терминал
- оплата по штрих-коду
- поиск по ИНН
- Образование -> Школы ->
Питание школьников ->
наименование Комбината
питания



Офисы банка
- оплата по штрих-коду
- по реквизитам Комбината
питания: ИНН, р/счет, БИК,
номер лицевого счета школьника

Все платежи осуществляются без комиссии с плательщика



Визитная карточка позволит максимально быстро совершить платеж. Используйте двумерный штрих-код.

Визитка выдается родителям и позволяет максимально быстро пополнять школьную карту



Наименование комбината питания, обслуживающий школу

Код входа в личный кабинет для просмотра расхода и остатка средств

Номер счета, необходимый для пополнения школьной карты

ИНН Комбината питания для удобства при оплате

Телефон горячей линии компании ООО «Глолайм»

Двумерный штрих-код предназначен для более удобной оплаты в терминалах

Оплата льготного питания (начальная школа и льготные категории детей)
и дополнительного образования осуществляется
в адрес школы во всех каналах банка:



По штрих-коду



Поиск по ИНН

Ребенка в школу поведешь, подключай «Автоплатеж»

(своевременная ежемесячная оплата счетов с банковской карты родителя)



Счета ЖКУ и связи



Через все каналы
ПАО Сбербанк
Вы также можете
оплатить:

Штрафы, пошлины, налоги



Образование детей

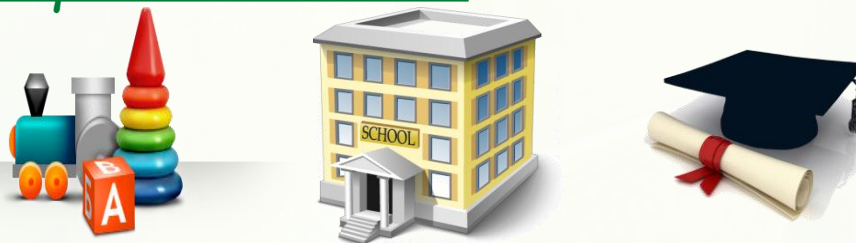

Терминал имеет два монитора, позволяющие просмотреть выбранные продукты и общую стоимость заказа



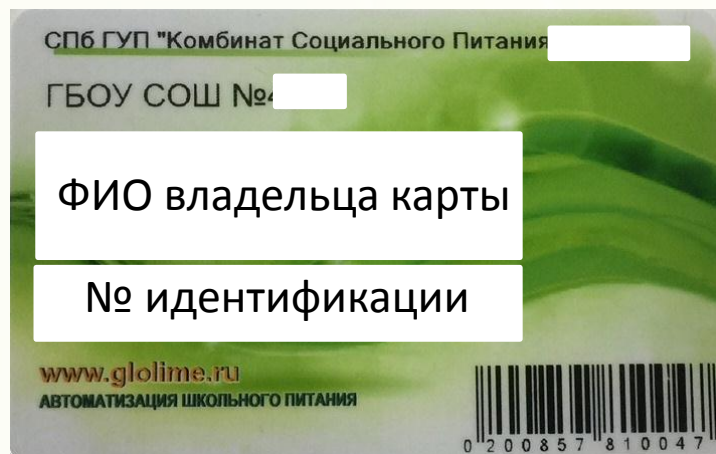

При реализации проекта в школе каждому ученику выдается карта, дающая возможность оплачивать питание в столовой и буфете.

ВНИМАНИЕ!

Основная и дополнительная карта изготавливаются интегратором проекта **GloLime** **БЕСПЛАТНО!**
Каждая последующая карта стоит 100 рублей.*

Альтернатива карты (браслеты)



**Браслеты позволяют заменить карту.
Стоимость одного браслета 250 рублей.**

**стоимость карты определяется тарифами ООО «Глолайм»*



Горячее питание:



Деньги, зачисленные на горячее питание, не могут быть потрачены в буфете*



Контроль полноценного питания ребенка

Буфет:



Возможность установки дневного лимита



Подробный отчет о покупке.

* При необходимости в личном кабинете родителя на сайте <http://school.qlolime.ru> предоставляется бесплатная услуга «Автоперевод» с горячего питания на буфет при особых условиях.

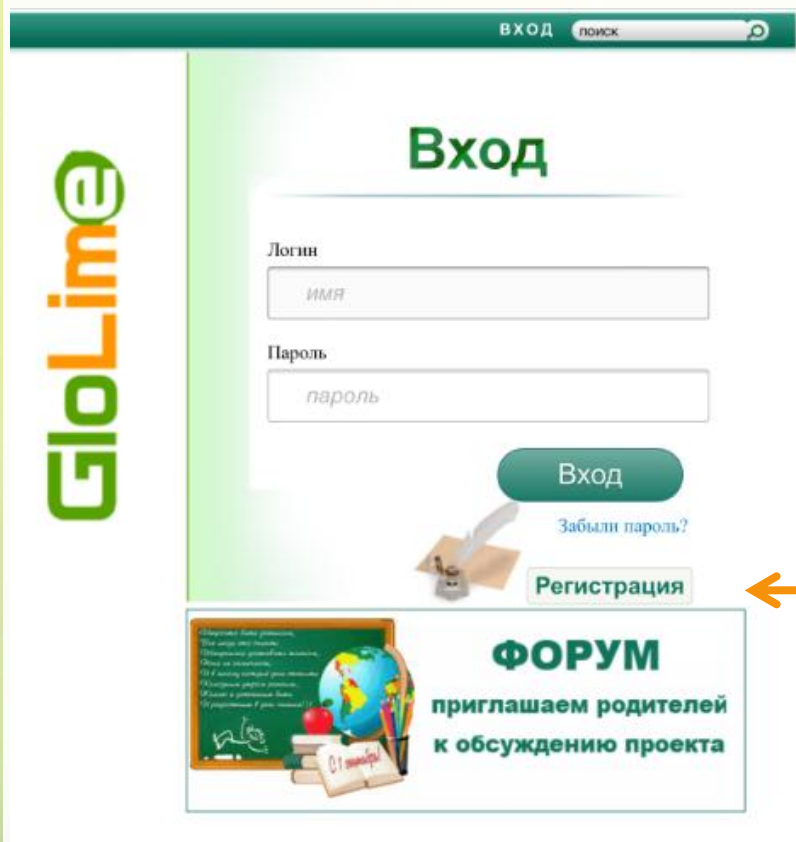

Для регистрации личного кабинета
зайдите на сайт: School.glolime.ru



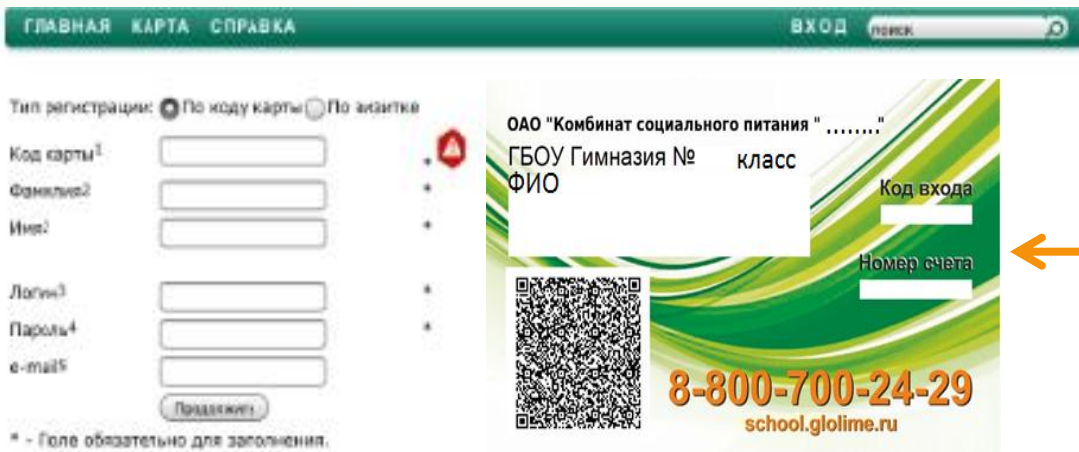

ГЛАВНАЯ КАРТА СПРАВКА ВХОД поиск

Тип регистрации: По коду карты По визитке

Код карты¹

Фамилия²

Имя²

Логин³

Пароль⁴

e-mail⁵

¹ - поле обязательно для заполнения.

ОАО "Комбинат социального питания"

ГБОУ Гимназия № класс

ФИО

Код входа

Номер счета



8-800-700-24-29

school.glolime.ru

Пройдите регистрацию

1. При первичной регистрации введите код входа, указанные на визитке
2. Фамилия и имя (без отчества) пользователя вводится в том виде, как указано на карте.
3. Логин (имя пользователя) для входа в систему.
4. Пароль для входа в систему.
5. Адрес электронной почты пользователя.

*** 3, 4, 5 пункт придумывается самостоятельно!**

Личный кабинет пользователя

В личном кабинете можно посмотреть:

- Текущий баланс карты ребенка
- Когда обедал ребенок
- Суммы пополнения/ списания

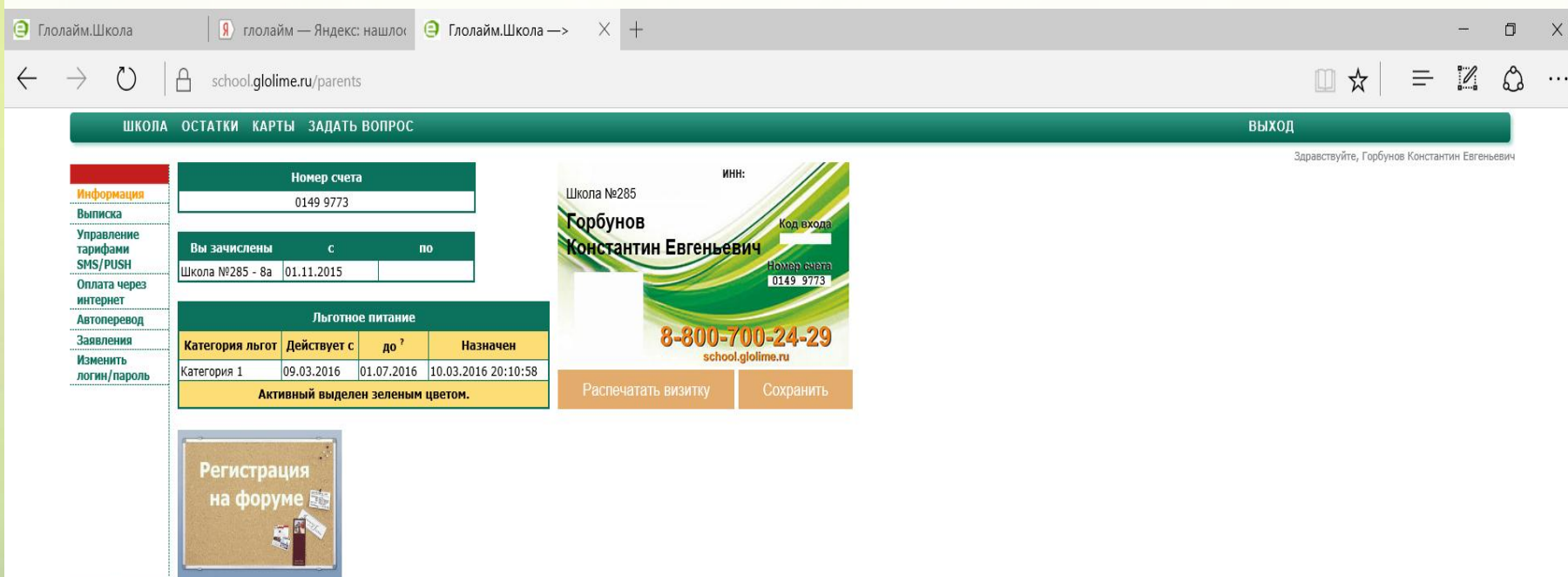

ШКОЛА ОСТАТКИ КАРТЫ ЗАДАТЬ ВОПРОС ВЫХОД

Здравствуйте, Горбунов Константин Евгеньевич

Информация

Выписка

Управление тарифами SMS/PUSH

Оплата через интернет

Автоперевод

Заявления

Изменить логин/пароль

Номер счета	
0149 9773	

Вы зачислены			с	по
Школа №285 - 8а			01.11.2015	

Льготное питание			
Категория льгот	Действует с	до ?	Назначен
Категория 1	09.03.2016	01.07.2016	10.03.2016 20:10:58
Активный выделен зеленым цветом.			

Школа №285

Горбунов Константин Евгеньевич

ИНН: _____

Код входа _____

Номер счета 0149 9773

8-800-700-24-29

school.glolime.ru

Распечатать визитку Сохранить

Регистрация на форуме

Регистрация на форуме производится в автоматическом режиме, при нажатии кнопки. Вы будете зарегистрированы под тем же логином и паролем, которые вы используете для входа в личный кабинет. Внимание! Регистрация на форуме может быть не произведена по ряду причин: 1. Ваш логин или email уже зарегистрированы на форуме. 2. Ваши логин или пароль содержат менее 3 символов. Для проверки успешно завершилась регистрация на форуме или нет, попробуйте зайти на форум под логином и паролем вашего личного кабинета.

Услуга смс-информирование

С 1 сентября 2016 доступна новая услуга «смс-информирование».

С информацией о тарифах и правилами пользования можно ознакомиться в личном кабинете*.

ШКОЛА ОСТАТКИ КАРТЫ ЗАДАТЬ ВОПРОС

ВЫХОД

Информация Выписка Управление тарифами SMS/PUSH Оплата через интернет Автоперевод Заявления Изменить логин/пароль	Сумма на балансе, при достижении которой будет отправлено SMS/PUSH-уведомление (руб.)				Номер телефона					
	Счет, по которому присылать уведомления		Сумма		+7 9113456789		?		Изменить	
	<input type="checkbox"/> Горячее питание		0				?		Изменить	
	<input type="checkbox"/> Буфет		0							
Данные уведомления приходят не чаще одного раза в сутки.										
Остаток ваших денежных средств на счете "Глолайм"										
Действующий тарифный план SMS/PUSH информирования										
За SMS/PUSH уведомления		За карты, браслеты		Название		Назначен		История		Примечание
1		789				Базовый		28.04.2016 14:33:49		Показать

Внимание! Переход на другой тарифный план или отказ от подписки вступает в силу на следующий календарный день.
При переходе на другой тарифный план, дополнительная плата не взимается.
Для подключения тарифного плана, сумма на остатке должна быть не менее месячной стоимости тарифа.

Выбор тарифного плана SMS-уведомлений			Полная мобильная версия личного кабинета (включает PUSH-уведомления)		
Название	Стоимость	Действие	Название	Стоимость	Действие
Базовый ²	60,00 р./мес.	<input type="button" value="Отписаться"/>	Мобильное приложение ² (PUSH)	80,00 р./мес.	<input type="button" value="Подписаться"/>
Расширенный ²	180,00 р./мес.	<input type="button" value="Подписаться"/>			

[Описание расчетов](#)

[Описание тарифов](#)

Вы подписали [соглашение об обработке персональных данных](#) 22.03.2016 16:24:06

*услуга платная

Спасибо за внимание!